

Rua Dez

calçada

SAÍDA DE VEÍCULOS

ENTRADA DE VEÍCULOS

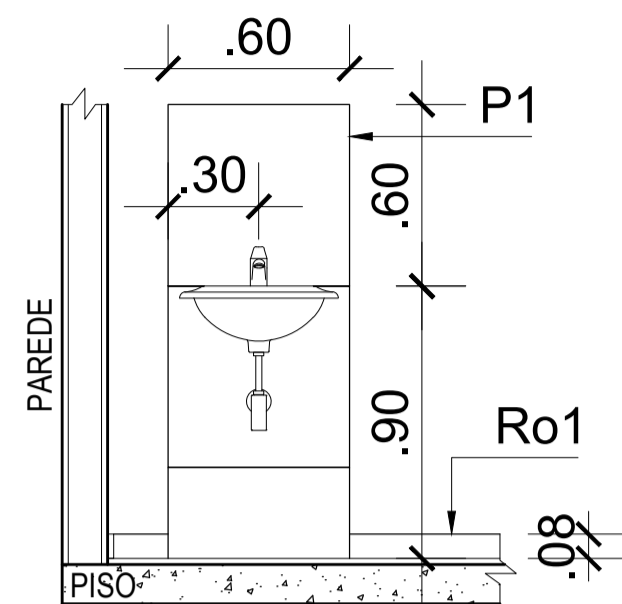
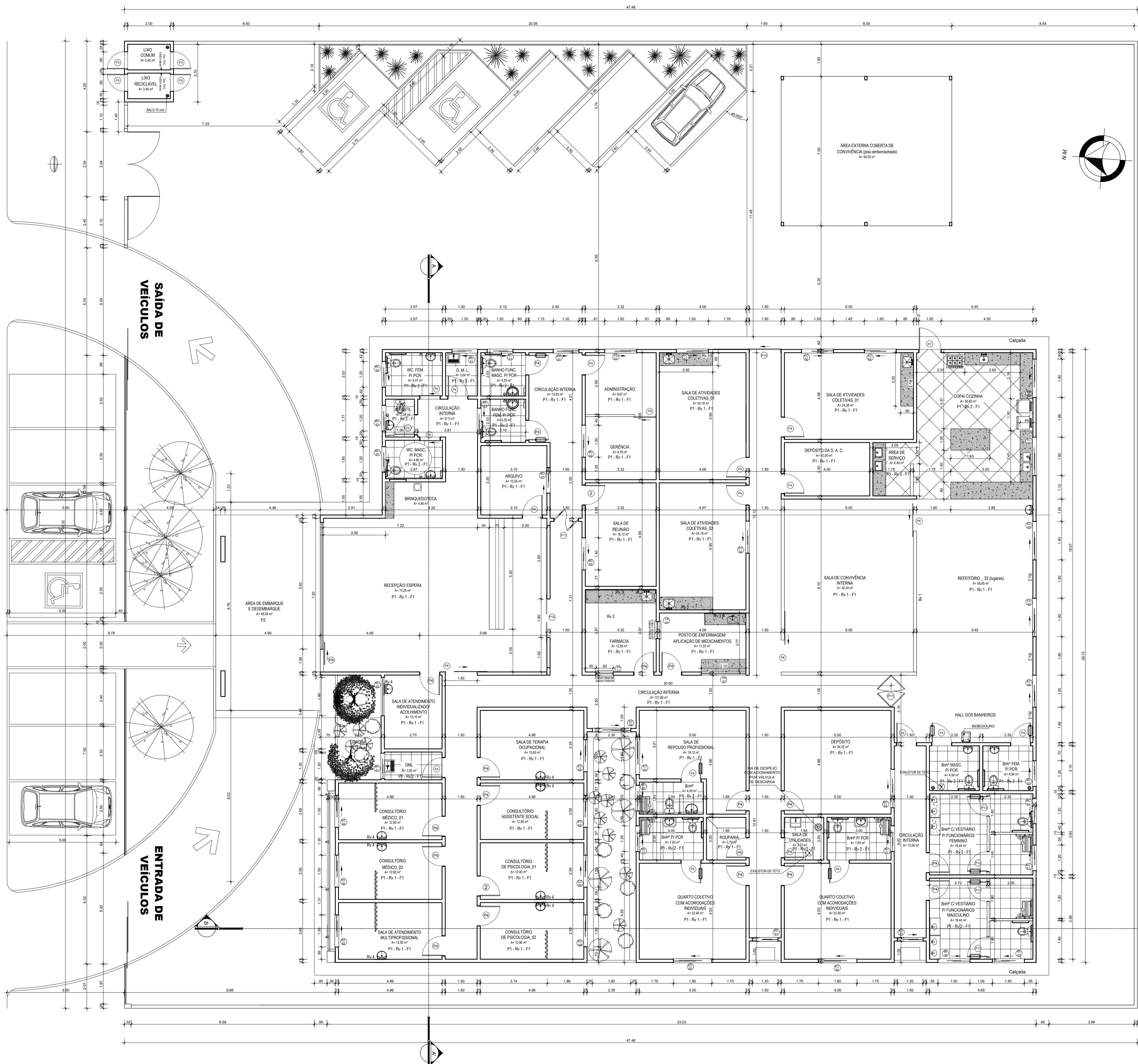

**DET 01**  
**Á - 447,10m<sup>2</sup>**  
**Esc.: 1/50**

**01 PLANTA BAIXA**  
**CAPS III - (CENTRO DE ATENDIMENTO PSICOSSOCIAL)**  
**ESC. 1:75**  
**ÁREA - 1.009,92 m<sup>2</sup>**

LEGENDA:

- P1 — PORTA EM MDF - 0,60 x 2,10 m.  
P2 — PORTA EM MDF - 0,70 x 2,10 m.  
P3 — PORTA EM ALUMÍNIO PRETO 0,80 x 2,10 m.  
P4 — PORTA EM MDF - 0,90 x 2,10 m.  
P5 — PORTA EM MDF DE CORRER - 0,90 x 2,10 m.  
P6 — PORTA EM MDF DE CORRER - 1,00 x 2,10 m.

- P7 — PORTA EM ALUMÍNIO PRETO - 1,50 x 2,10 m.  
P8 — PORTA EM MDF DE CORRER COM VISOR DE VIDRO TEMP. - 1,50 x 2,10 m.  
P9 — PORTA EM VIDRO TEMPERADO (10mm) - 1,00 x 2,30 m.  
P10 — PORTA EM CHAPA METÁLICA COM VISOR DE VIDRO TEMP. - 1,50 x 2,10 m.  
P11 — PORTA TIPO VAI E VEM EM MDF COM VISOR EM VIDRO TEMP. - 1,50 x 2,10 m.  
P12 — PORTA 2 lrs DE VIDRO TEMP. (10mm) - 0,90 x 2,10 m.  
P13 — PORTA EM ALUMÍNIO PRETO - 0,90 x 2,10 m.

- VS 01 — VISOR EM VIDRO TEMPERADO (8mm) (Consultar medidas no projeto)  
EC 01 — ESQUADRIA DE CORRER EM VIDRO TEMPERADO (8mm) - 1,20 X 1,10/ 1,00 m;  
EC 02 — ESQUADRIA DE CORRER EM VIDRO TEMPERADO (8mm) - 1,50 X 1,10/ 1,80 m;  
EC 03 — ESQUADRIA DE CORRER EM VIDRO TEMPERADO (8mm) - 1,80 X 1,10/ 1,00 m;  
BC 01 — BALANCIM DE CORRER EM VIDRO TEMPERADO (8mm) - 1,20 X 0,40/ 1,80 m;  
BC 02 — BALANCIM DE CORRER EM VIDRO TEMPERADO (6mm) - 1,50 X 0,40/ 1,80 m;  
BC 03 — BALANCIM DE CORRER EM VIDRO TEMPERADO (6mm) - 1,80 X 0,40/ 1,80 m;

PISO:

P1 - PORCELANATO BRANCO ACABAMENTO NATURAL 60 x 60 cm, Fab. ELIANE OU SIMILAR (Geral);  
P2 - PISO CIMENTADO (área externa).

REVESTIMENTO:

R1 - PINTURA ACRILICA acab. SEMI-BRILHO NA COR TORTA DE LIMÃO - Fab. GLASU OU SIMILAR (Geral);  
R2 - REVESTIMENTO CERÂMICO - TIPO "A", NA COR BRANCA, COM REJUNTAMENTO EM EPOXI 2mm NA COR CINZA, ALTURA ATÉ O FORRO;  
R3 - REVESTIMENTO CERÂMICO - TIPO "A", NA COR BRANCA, À 30 CM ACIMA DA RODABANCA E ABAIXO DA BANCADA.  
R4 - MESMO REVESTIMENTO DO PISO ATRÁS DE LAVATÓRIO, VIDE DET. 01.

FORRO:

F1 - FORRO PVC 200 mm, NA COR BRANCA, ACABAMENTO FOSCO.

PROJETO ARQUITETÔNICO:

ARQ. FERNANDO OLIVEIRA  
CAU A33198-8

EXECUÇÃO:

RESP. TÉCNICO:

CONSTRUÇÃO:

PROPRIETÁRIO:



**ANANINDEUA**  
**É TRABALHO**

**SECRETARIA MUNICIPAL DE SAÚDE**  
COORDENAÇÃO DE PROJETOS E FISCALIZAÇÃO DE OBRAS - CPFO

Obra: CONSTRUÇÃO DO CAPS III  
End.: Conj. Julia Seffer, Rua Dez s/nº, Aguas Brancas



**ARQUITETURA**  
**01**  
**06**

Projeto:	Área Construída: 1009,92 m <sup>2</sup>	Data: ABRIL/2024	Conteúdo: PLANTA BAIXA
Arqº Fernando Oliveira CAU A33198-8	Área do Terreno: xxxxx m <sup>2</sup>	Escala: INDICADA	Secretária:
Atualização: Abril/2024			